

# ÉTUDE EMPLOI DES ÉDUCATEURS DÉCLARÉS EN SPORTS DE NATURE

Séminaire emploi et formation dans  
les sports de nature

CREPS Vichy Auvergne  
7 Décembre



## Présentation du déroulement de l'étude

**Atlas des éducateurs sportifs déclarés**

**Enquête taux d'activité** (sports de nature & généralistes)

**Enquête qualitative** (sports de nature & généralistes)

**Typologie des éducateurs sportifs de nature**

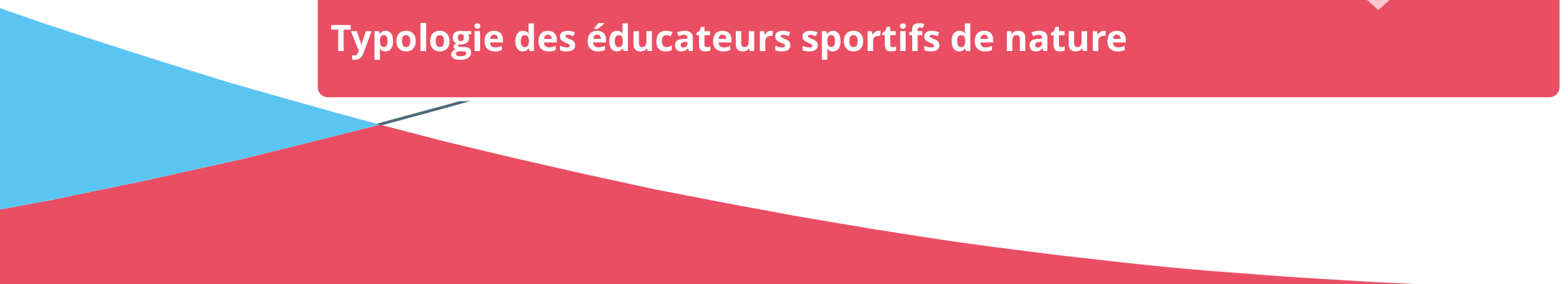

PÔLE RESSOURCES NATIONAL **SPORTS DE NATURE**

# L'ATLAS DES ÉDUCATEURS SPORTIFS DÉCLARÉS

Edition 2015

# Présentation de l'Atlas des éducateurs sportifs déclarés



Tous éducateurs sportifs en France

Fichier EAPS (Avril 2015)

Base de données nettoyée

Pas comparable avec l'atlas de 2008 (sports de nature)

Création d'une nomenclature

# NOMENCLATURE

**133 384**  
éducateurs

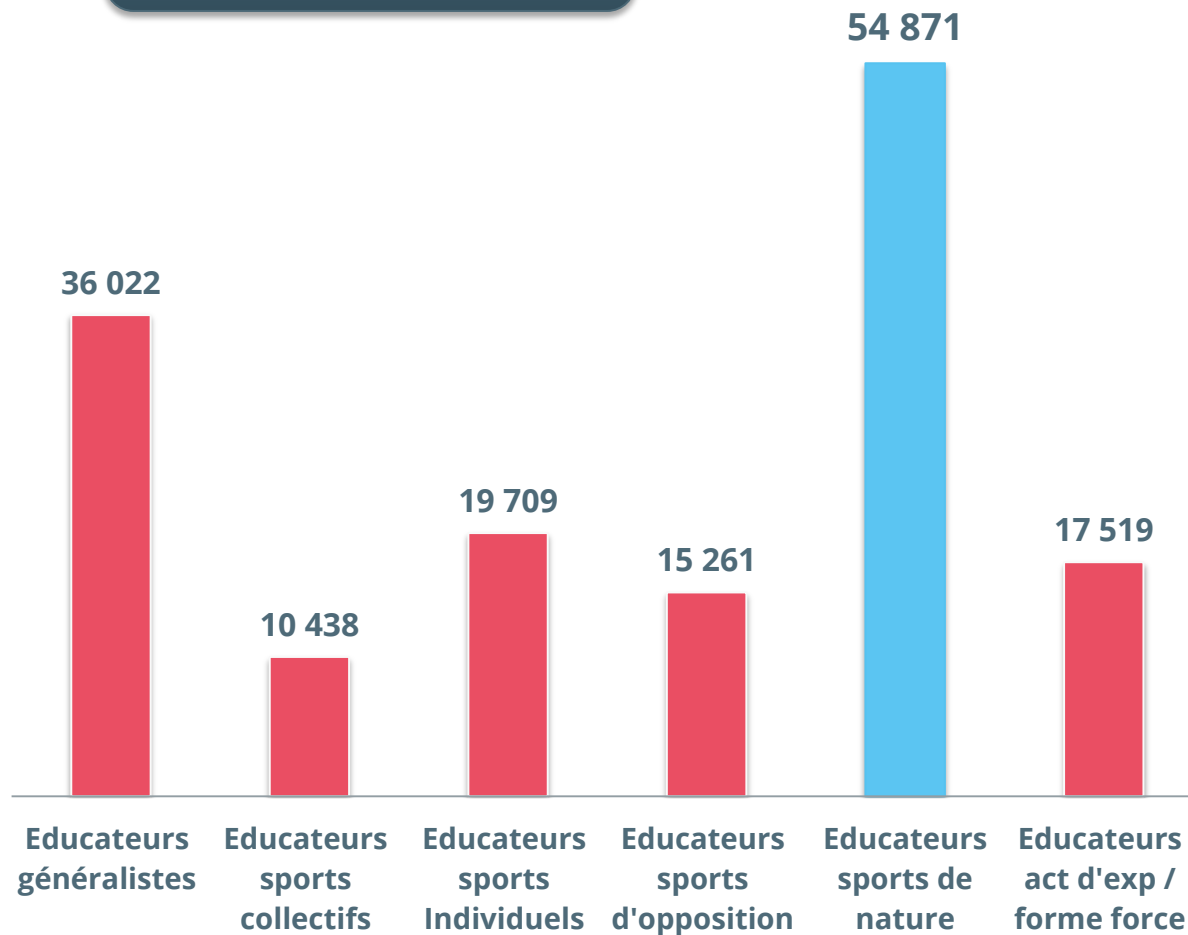

PÔLE RESSOURCES NATIONAL SPORTS DE NATURE

# 54 871 ÉDUCATEURS SPORTS DE NATURE

**34%** d'éducateurs en Auvergne-Rhône-Alpes  
**13,5%** d'éducateurs en Provence-Alpes-Côte-D'azur  
**11,2%** d'éducateurs en Occitanie

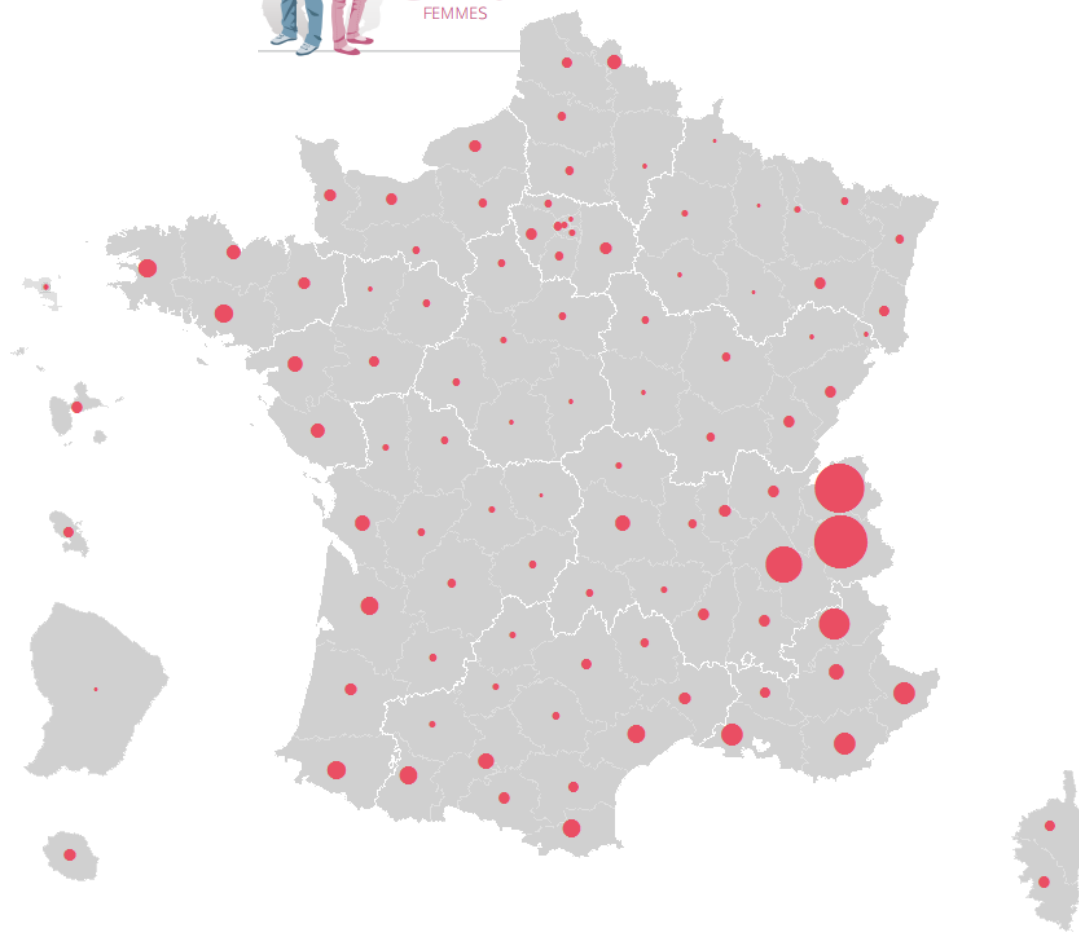
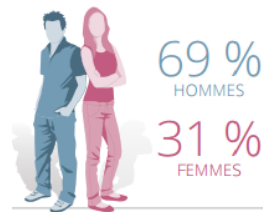

PÔLE RESSOURCES NATIONAL SPORTS DE NATURE

40 741

ÉDUCATEURS

SPORTS DE

NATURE

Famille

Terrestre

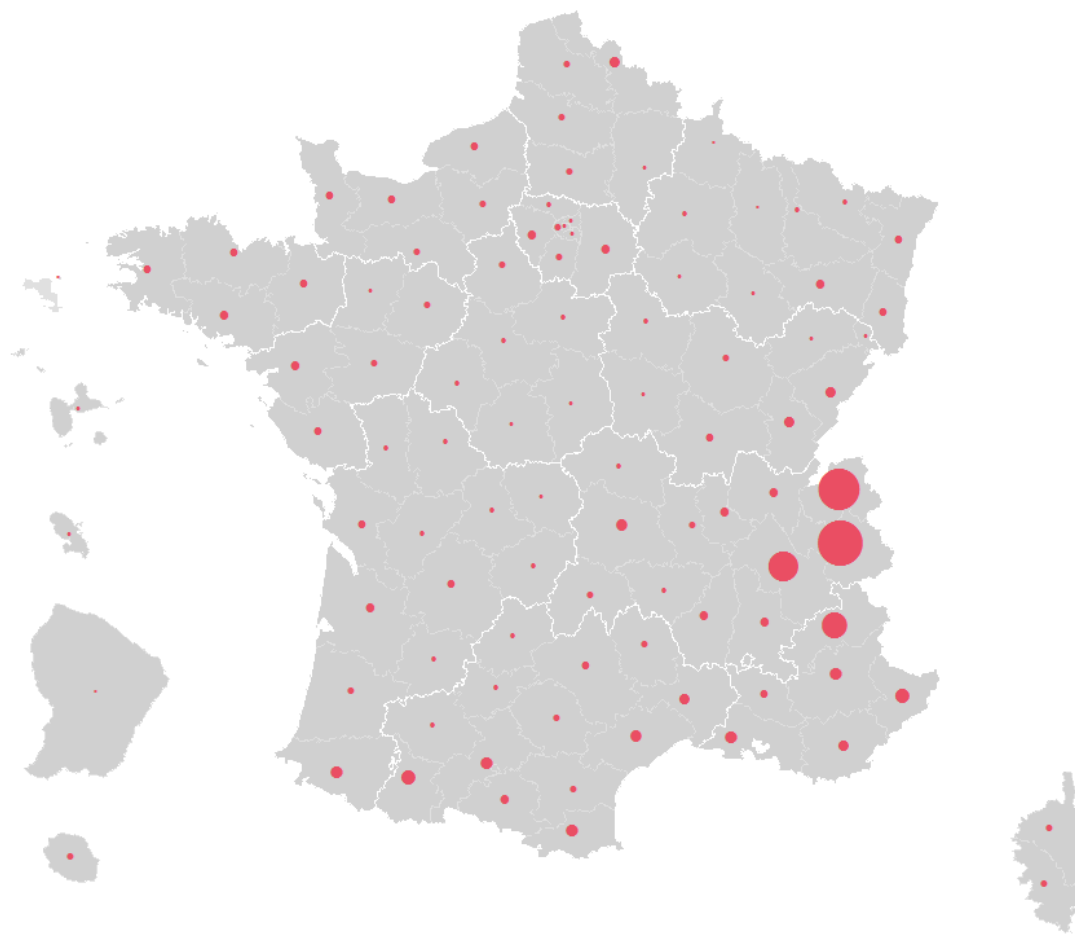

PÔLE RESSOURCES NATIONAL SPORTS DE NATURE

15 149

ÉDUCATEURS

SPORTS DE

NATURE

Famille

Nautique

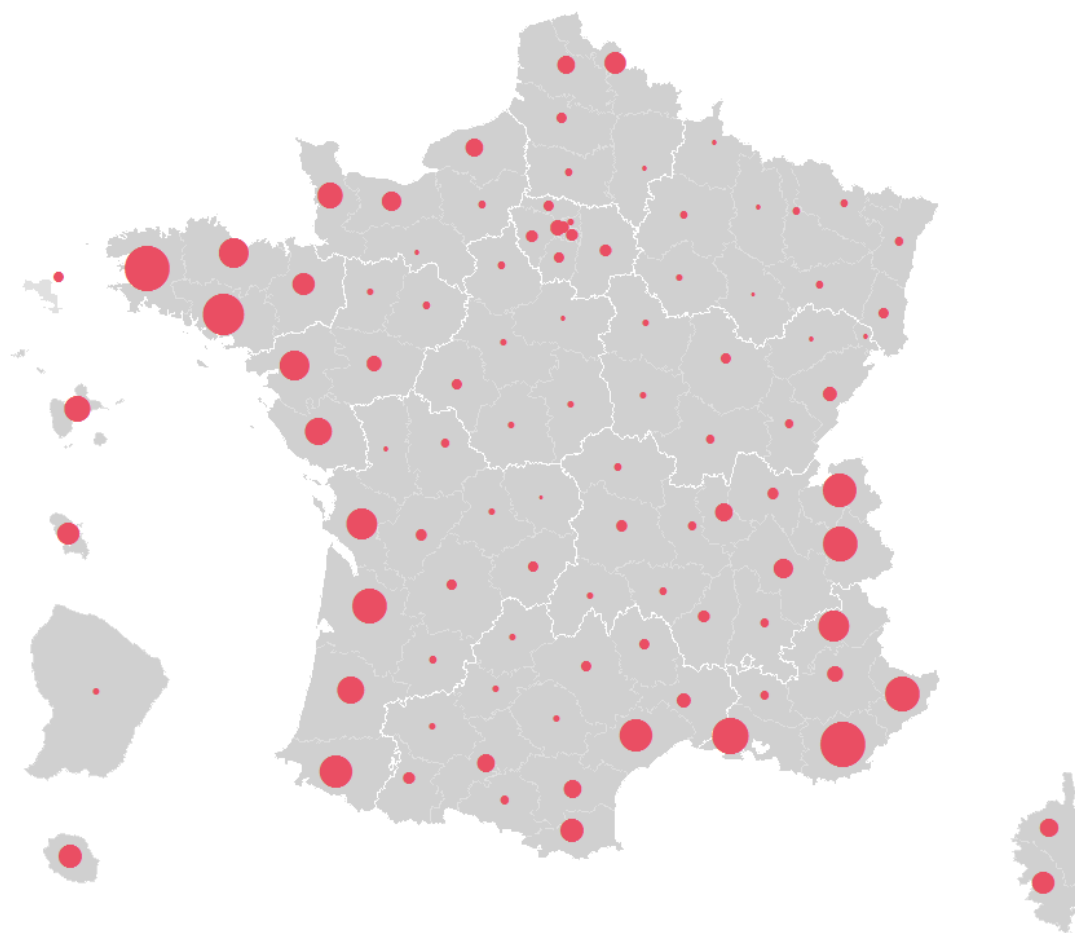



PÔLE RESSOURCES NATIONAL SPORTS DE NATURE

1 616

ÉDUCATEURS

SPORTS DE

NATURE

Famille

Aérienne

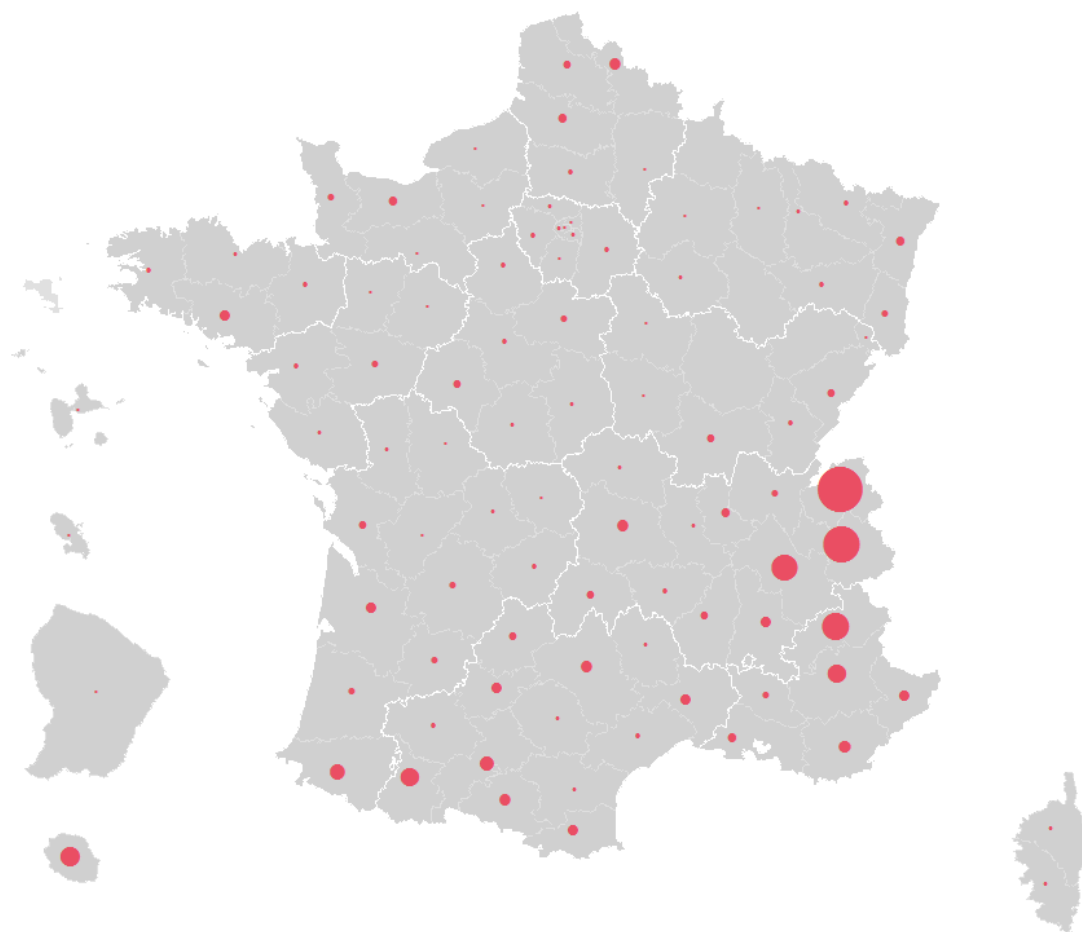

# PAR DISCIPLINES SPORTIVES

**14 544** ÉDUCATEURS

**SKI ALPIN**

63% d'éducateurs avec BEES

72% d'éducateurs en Rhône-Alpes

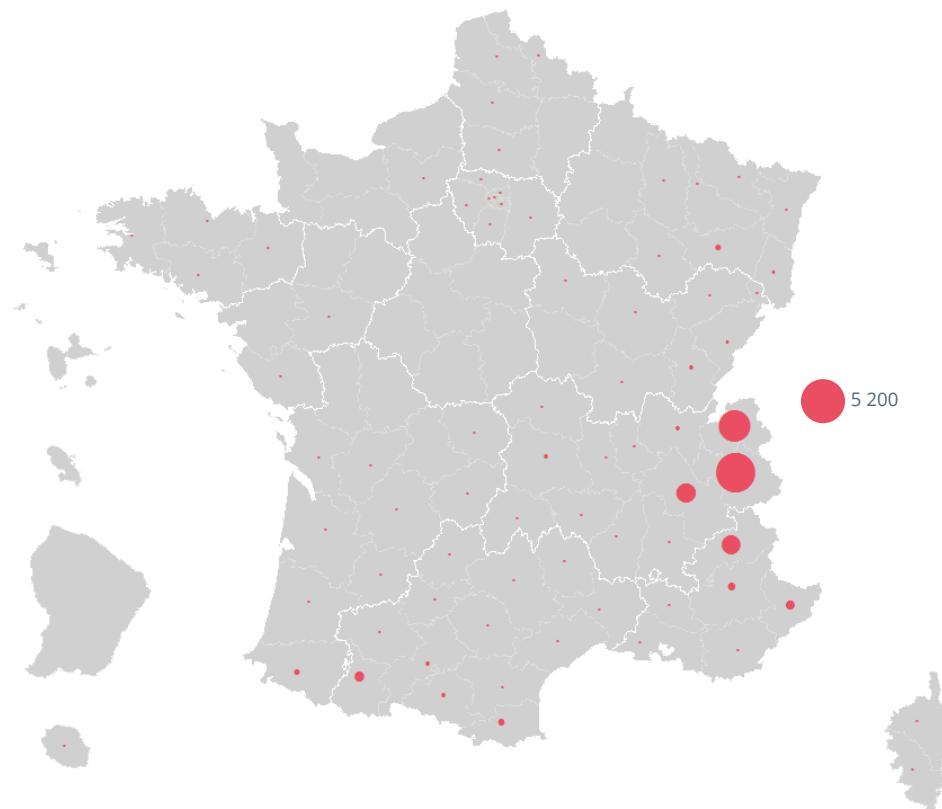

# PAR DISCIPLINES SPORTIVES

**13 740** ÉDUCATEURS  
**EQUITATION**

40% d'éducateurs avec BPJEPS

33% d'éducateurs avec BEES

20% d'éducateurs avec diplômes  
fédéraux

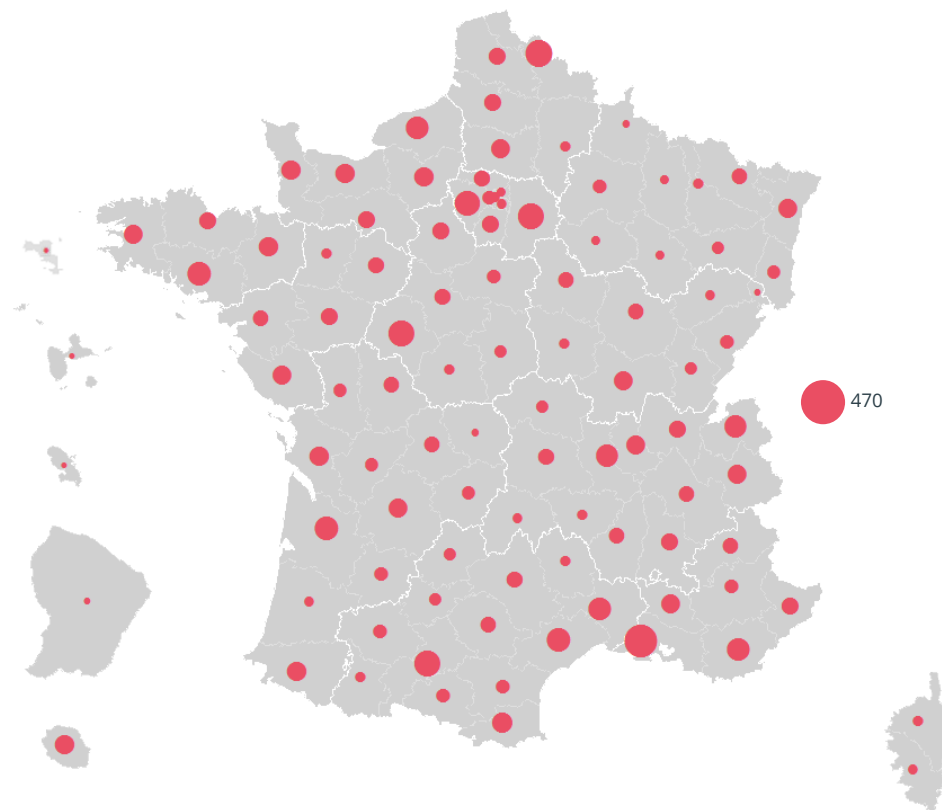

# CROISEMENTS DE DONNEES

Ratio entre le nombre d'éducateurs  
sports de nature et le nombre de lits  
touristiques

Éducateurs sports  
de nature

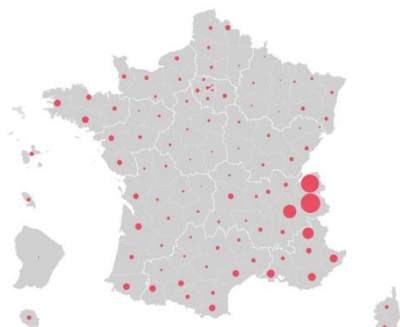

Lits touristiques

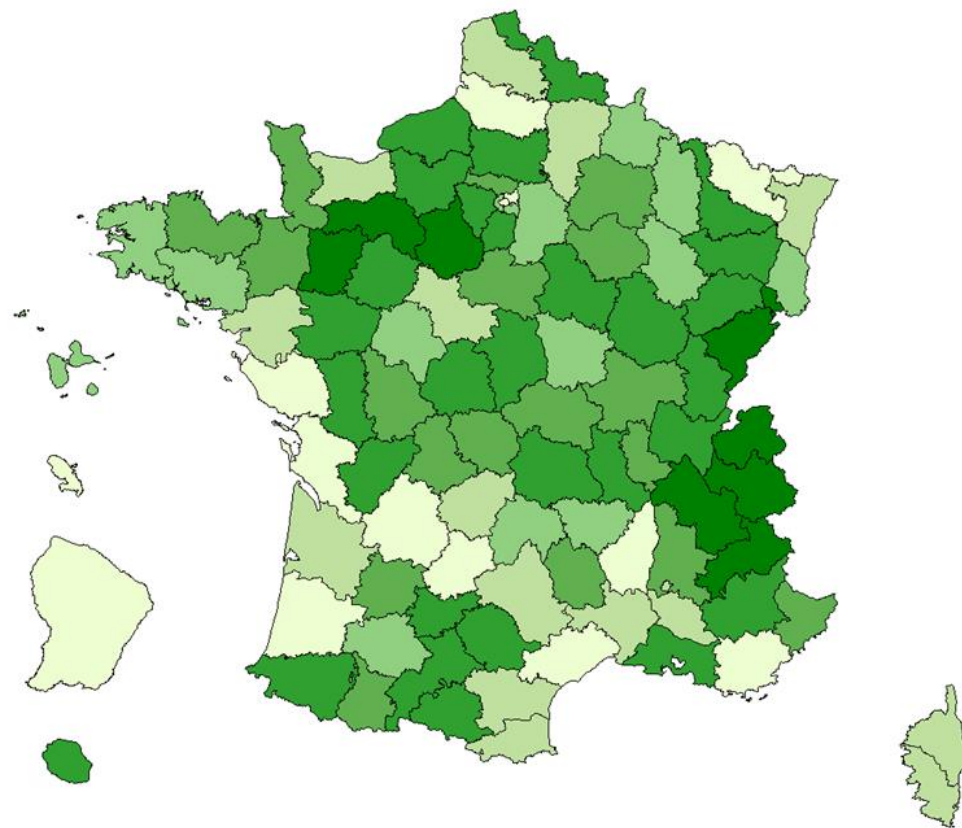
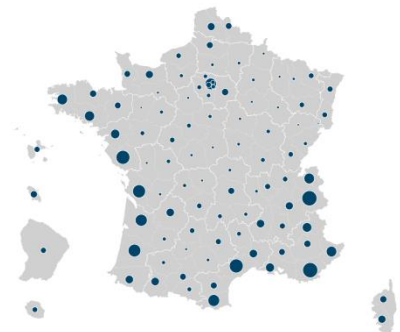

## Finalités de l'Atlas des éducateurs sportifs déclarés

### L'Atlas, vitrine de la base de données EAPS

Mise en valeur cartographique

Intégration de données qualitatives

Volonté de croisements de données

### Volonté d'outiller les acteurs du milieu sportif

Extractions non nominatives à la demande

Extractions nominatives

Cartes, dossiers d'analyse sur demande

PÔLE RESSOURCES NATIONAL SPORTS DE NATURE

# L'ENQUÊTE TAUX D'ACTIVITÉ

Edition 2015

# ENQUÊTE TAUX D'ACTIVITE DES ÉDUCATEURS SPORTIFS DÉCLARÉS

## OBJECTIFS

- éducateurs *déclarés* en activité dans les sports de nature
- recruter pour l'enquête qualitative
- établir des critères de redressement statistique

## CRITÈRES D'ACTIVITÉS

- dans le champ des sports de nature
- au moins 5 jours
- de manière rémunérée

**1 700**  
éducateurs interrogés



## RÉSULTATS DE L'ENQUÊTE TAUX D'ACTIVITÉ

Educateurs / Taux d'activité	Sports de nature	Généralistes
2010	74%	-
2015	78 %	22,5%

**50 000 éducateurs**  
actifs dans le champ des sports de  
nature en 2015



PÔLE RESSOURCES NATIONAL SPORTS DE NATURE

# RECUEIL DES DONNÉES : L'ENQUÊTE QUALITATIVE

Questionnement sur l'année 2015  
auprès des éducateurs sports de  
nature

## Présentation du déroulement de l'étude

**Atlas des éducateurs sportifs déclarés**

**Enquête taux d'activité** (sports de nature & généralistes)

**Enquête qualitative** (sports de nature & généralistes)

**Typologie des éducateurs sportifs de nature**

# DE L'ENQUÊTE QUALITATIVE À LA TYPOLOGIE

**Tris à plats** : une dimension

**Tris croisés** : deux dimensions

**Analyse multidimensionnelle** :  
deux dimensions et plus

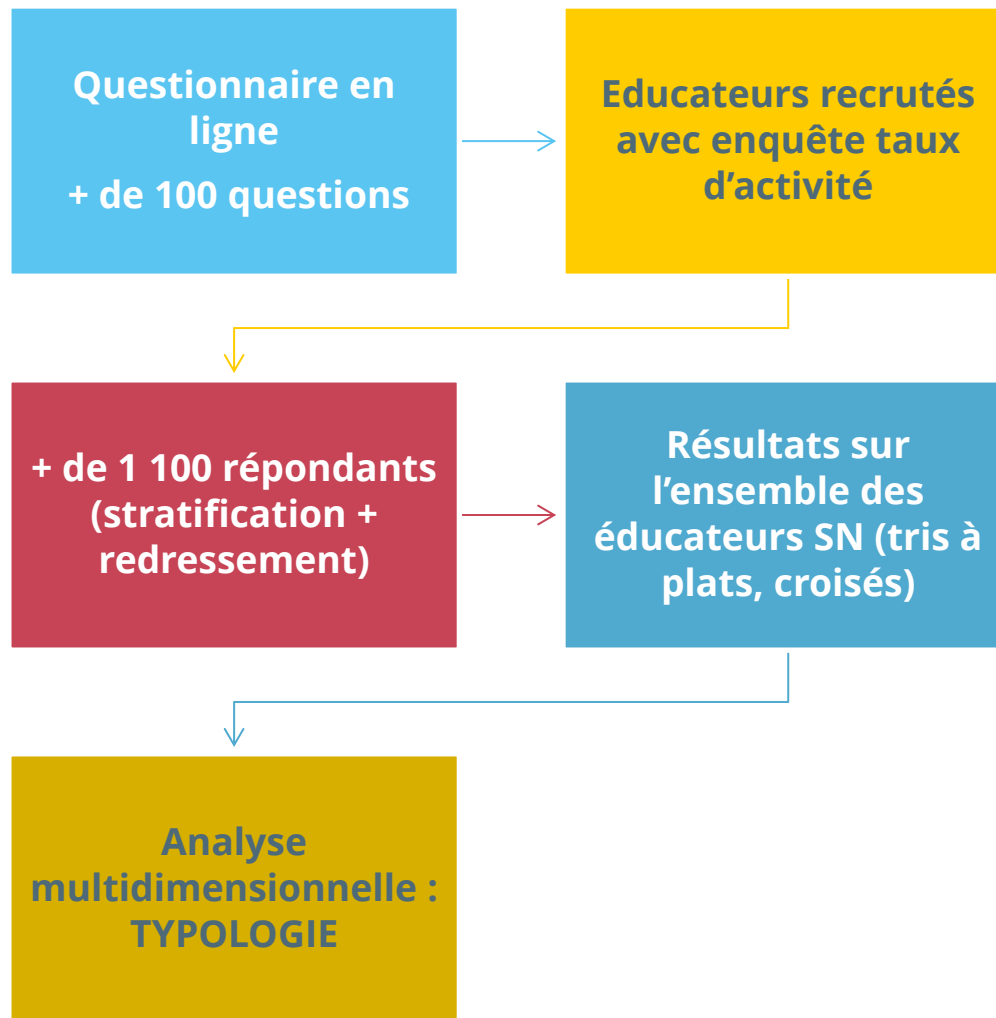

PÔLE RESSOURCES NATIONAL **SPORTS DE NATURE**

# **LES GRANDS TYPES D'ÉDUCATEURS SPORTS DE NATURE**

Edition 2015

# LA TYPOLOGIE DES ÉDUCATEURS SPORTS DE NATURE QUE SA QUO ?

## Deux mots sur le mode opératoire...

**Contexte :** Une **grande diversité** de filières d'activités, de métiers, de situations d'emploi, de statuts...

**Enjeu :** Dégager des **profils-types** d'éducateurs

**Outil :** Analyse **multi-dimensionnelle** qui permet de prendre en compte simultanément **un grand nombre de variables**

## Partis-pris de méthode :

- ① **Absence d'orientation particulière, d'hypothèse à valider**  
➔ Prise en compte objective de **l'ensemble des variables**
- ② **Volonté de s'extraire des logiques de filières d'activité :**  
➔ Non prise en compte des **variables liées aux activités :**
  - ✓ les disciplines sportives encadrées,
  - ✓ les diplômes,
  - ✓ les lieux d'activité (montagne, littoral...)

# LES CRITÈRES D'ANALYSE RETENUS

## PROFIL

- âge, sexe

## POSTE DE TRAVAIL

- poids des fonctions : *accueil, découverte, perfectionnement entraînement, entretien, fonctions administratives* (+ nombre de fonctions)

## DUREE ET PERIODE D'ACTIVITE

- type d'activité : à l'année, occasionnel, saisonnier
- nombre de jours travaillés par mois

## CONTEXTE DE L'ACTIVITE

- types de publics encadrés (+ nombre de publics encadrés)
- nombre de sports de nature encadrés

## STATUTS JURIDIQUES

- statuts professionnels : *indépendant, gérant, salarié ...*

# 1<sup>ère</sup> INFORMATION LES CRITÈRES DE DIFFERENCIATION

 Informations

**DIVERSITÉ -**

**Nombre limité de fonctions**  
*(Spécialisation)*

**Nombre limité de publics**

**Volume de travail limité**  
*(nb de jours limité, temps partiel)*



**DIVERSITÉ +**

**Nombre élevé de fonctions**  
*(polyvalence)*

**Nombre élevé de publics**

**Volume de travail important**  
*(nb de jours élevé, temps plein)*



**Encadrement  
TECHNIQUE -**

**Faible poids de l'encadrement technique**  
Dominante sport-loisirs  
ou prééminence des fonctions hors encadrement



**Prédominance de l'encadrement technique**  
d'un nombre limité de sports de nature

**Encadrement  
TECHNIQUE +**

# LE MAPPING : POSITION DES ÉDUCATEURS

 *Points individus*

Nombre limité de fonctions  
Nombre limité de publics  
Volume de travail limité

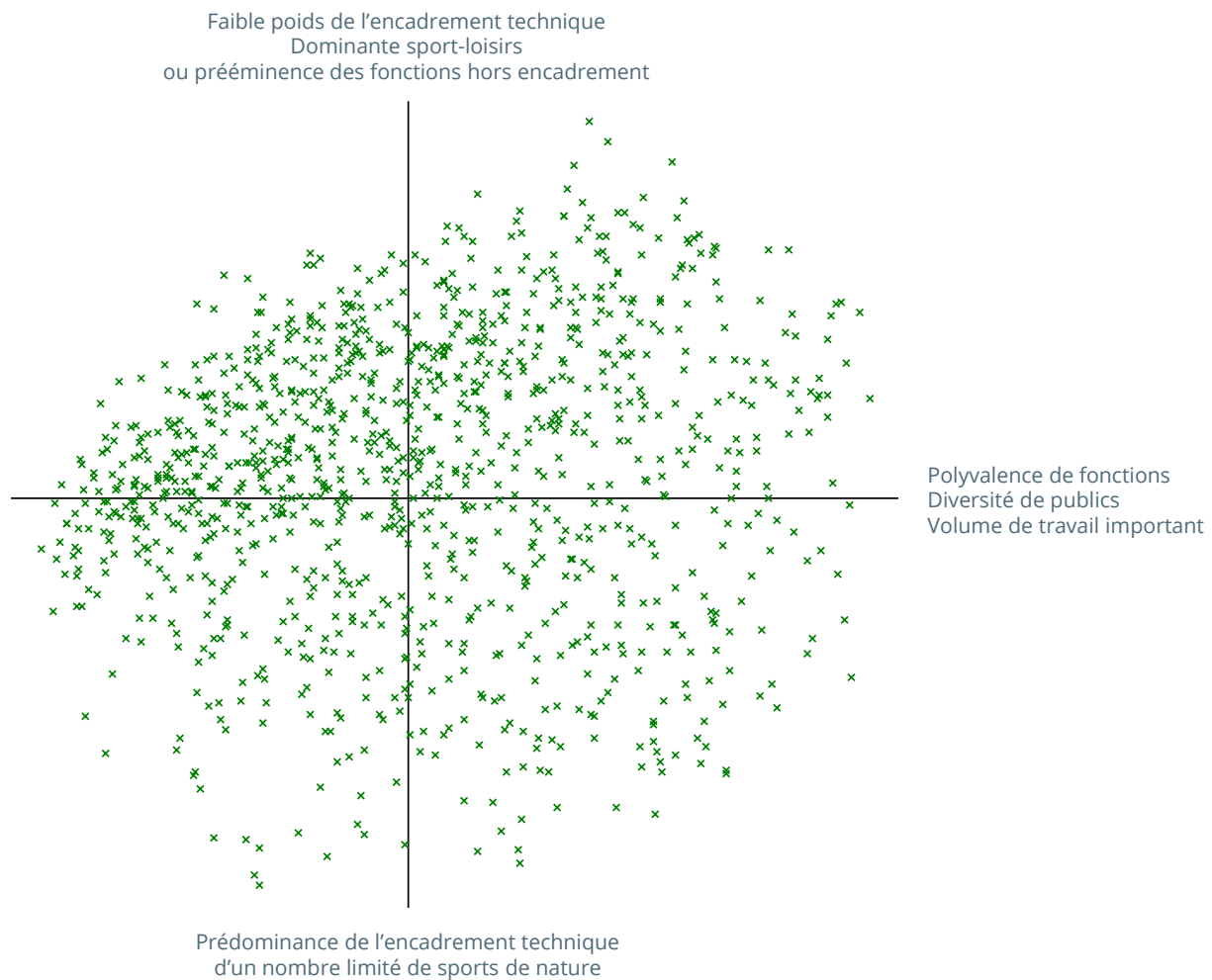



# LE MAPPING : POSITION DES ÉDUCATEURS

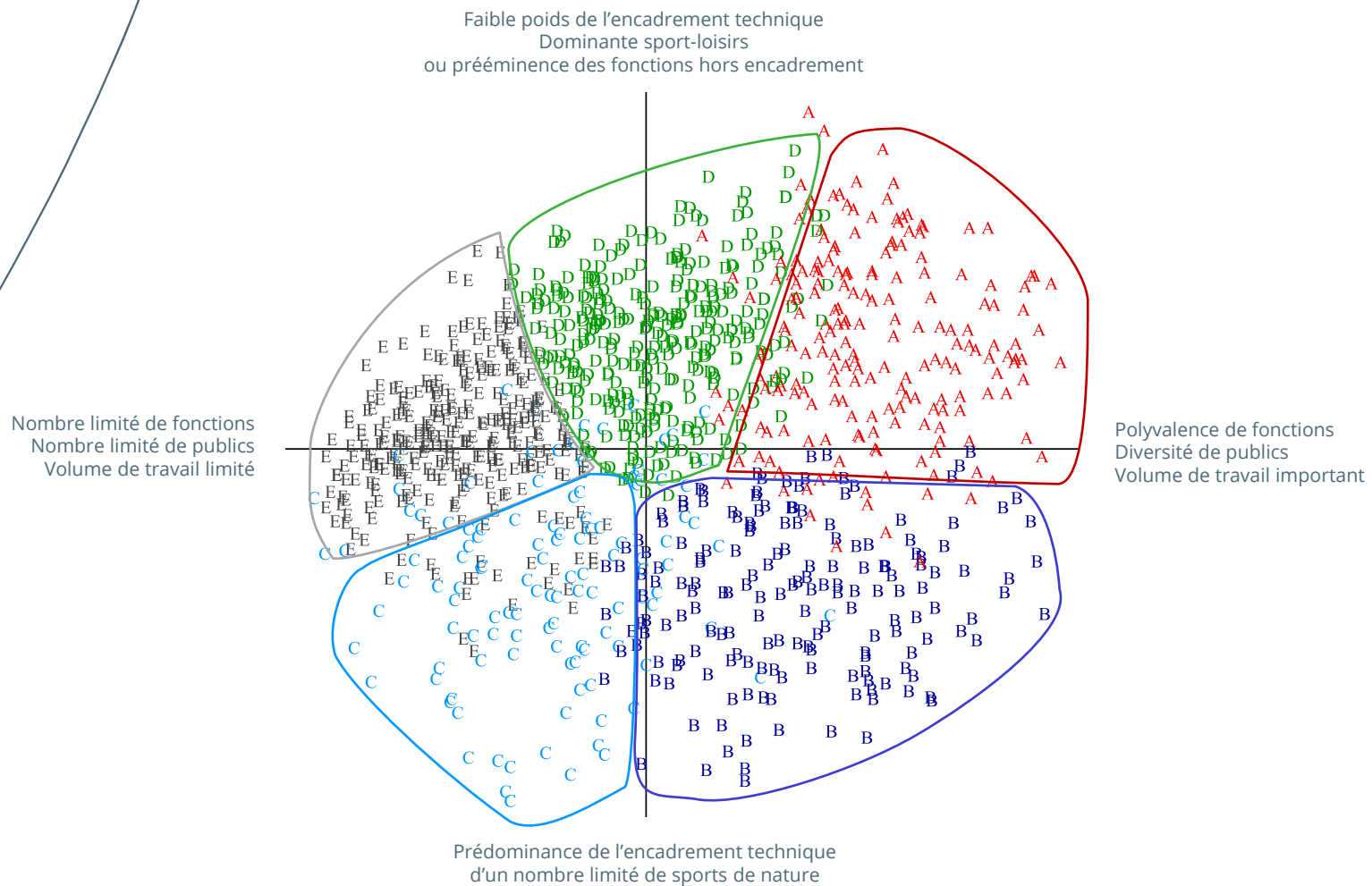

# LA TYPOLOGIE DES ÉDUCATEURS SPORTS DE NATURE

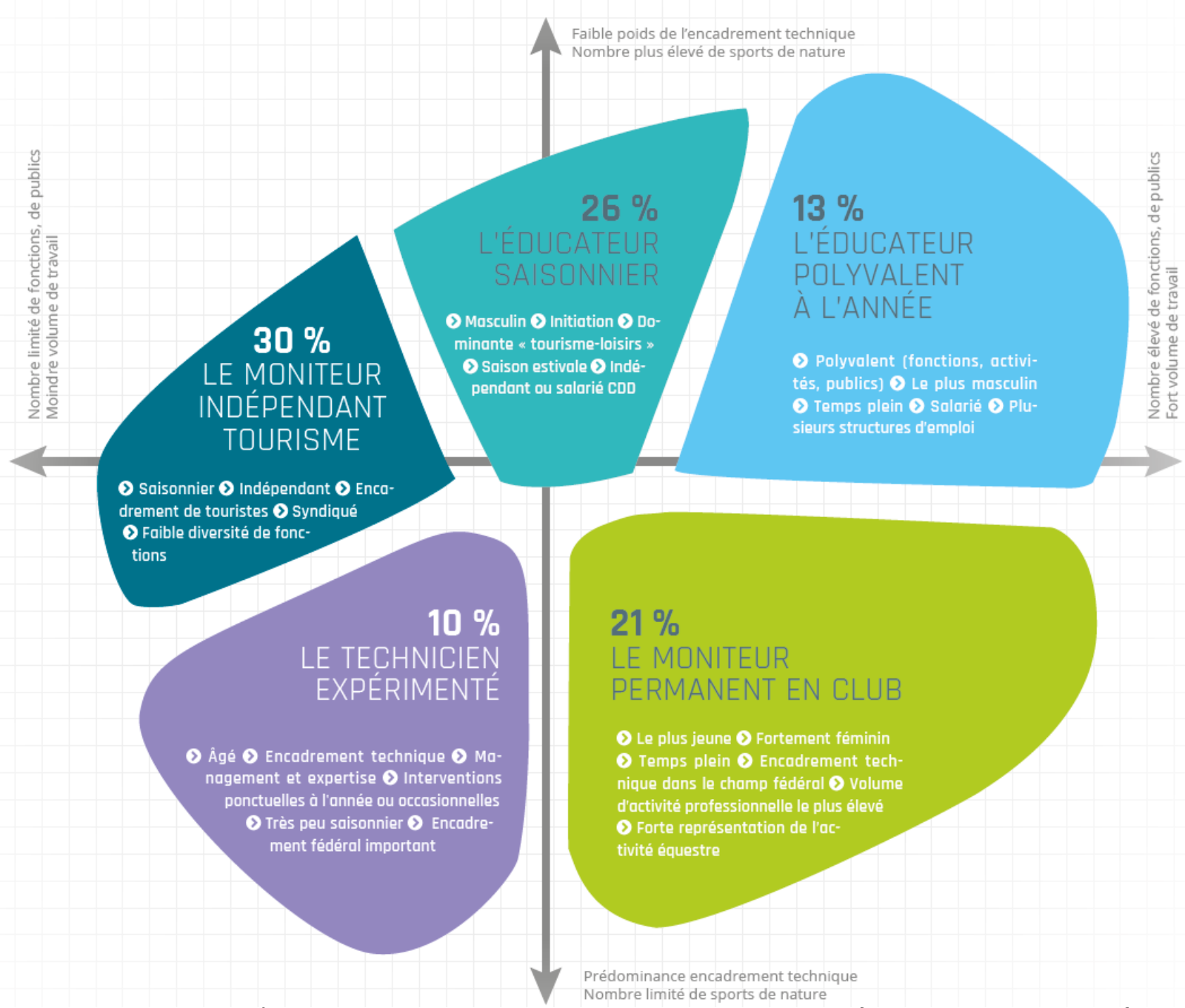

PÔLE RESSOURCES NATIONAL **SPORTS DE NATURE**

# L'EMPLOI DES ÉDUCATEURS SPORTS DE NATURE

Détails de l'enquête  
qualitative illustrés

## QUI SONT-ILS ?



**32%** d'éducatrices  
moyenne d'âge **36,5 ans**

**68%** d'éducateurs  
moyenne d'âge **41 ans**

# QUELS TYPES DE PUBLICS ENCADRENT-ILS ?

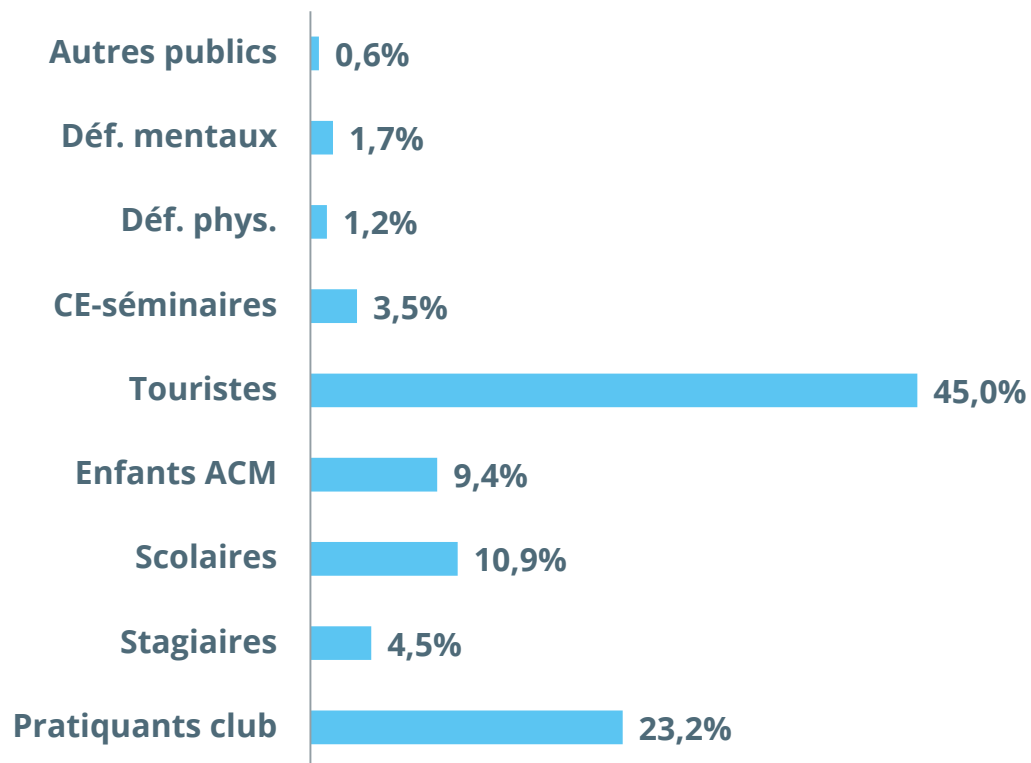

# QUELS TYPES DE PUBLICS ENCADRENT-ILS ? TYPOLOGIE

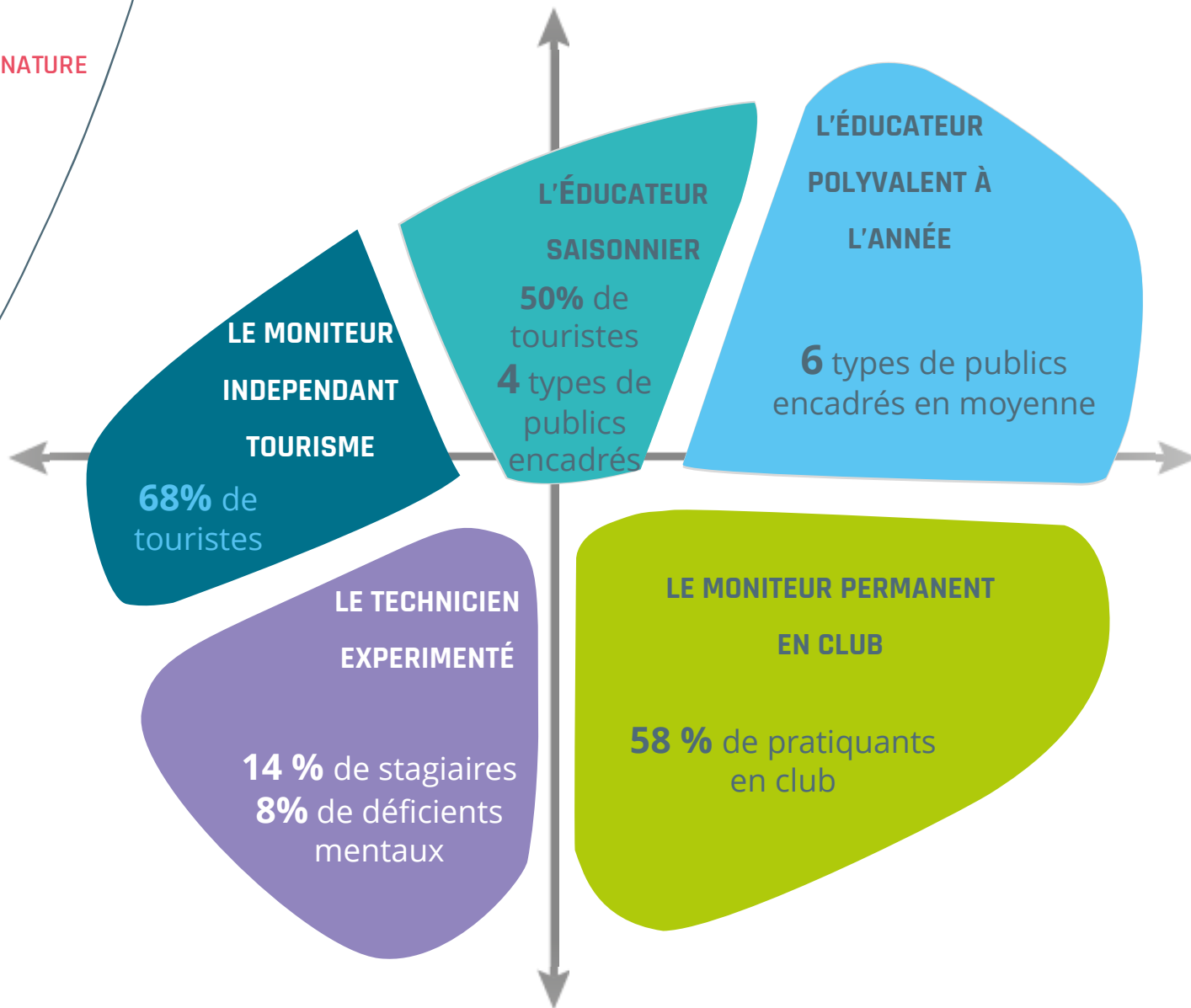

# ZOOM SUR LES ENFANTS EN ACM

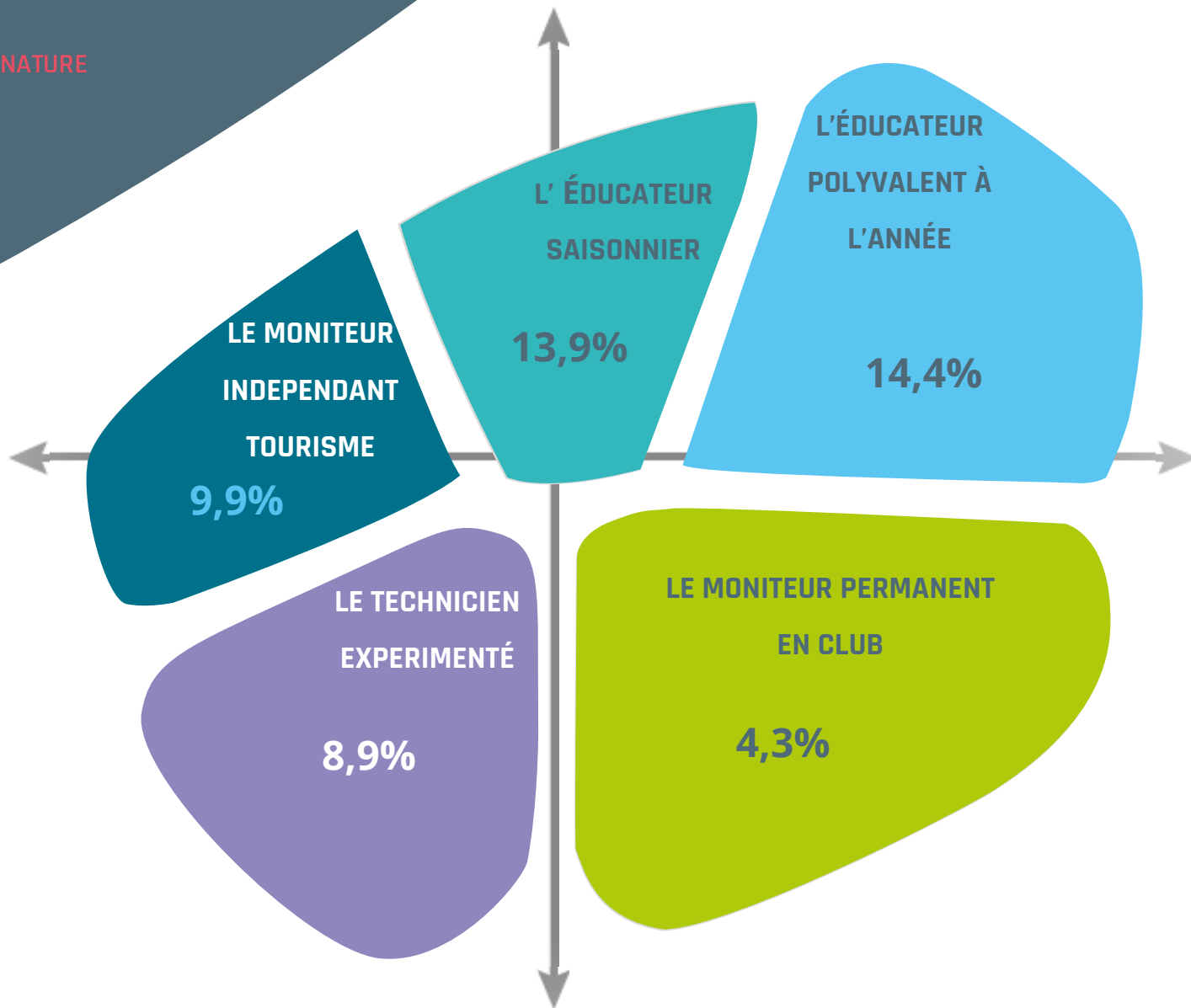

Moyenne = 10,8%

# QUELLES FONCTIONS EXERCENT-ILS AU QUOTIDIEN ?

**67%** DU TEMPS EN ENCADREMENT

**34%** EN INITIATION, DECOUVERTE

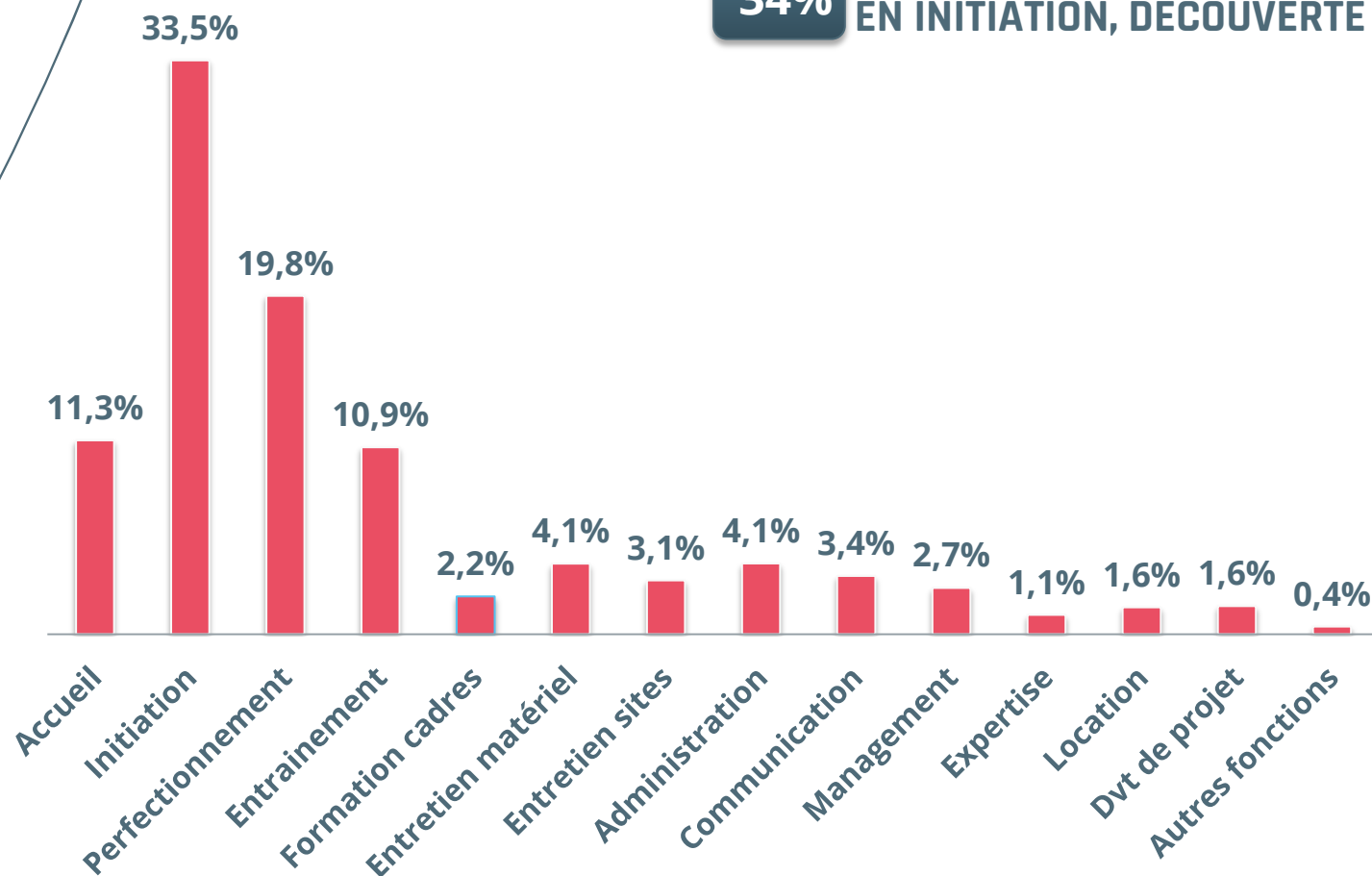



# QUELLES FONCTIONS EXERCENT-ILS AU QUOTIDIEN ?

## TYPOLOGIE

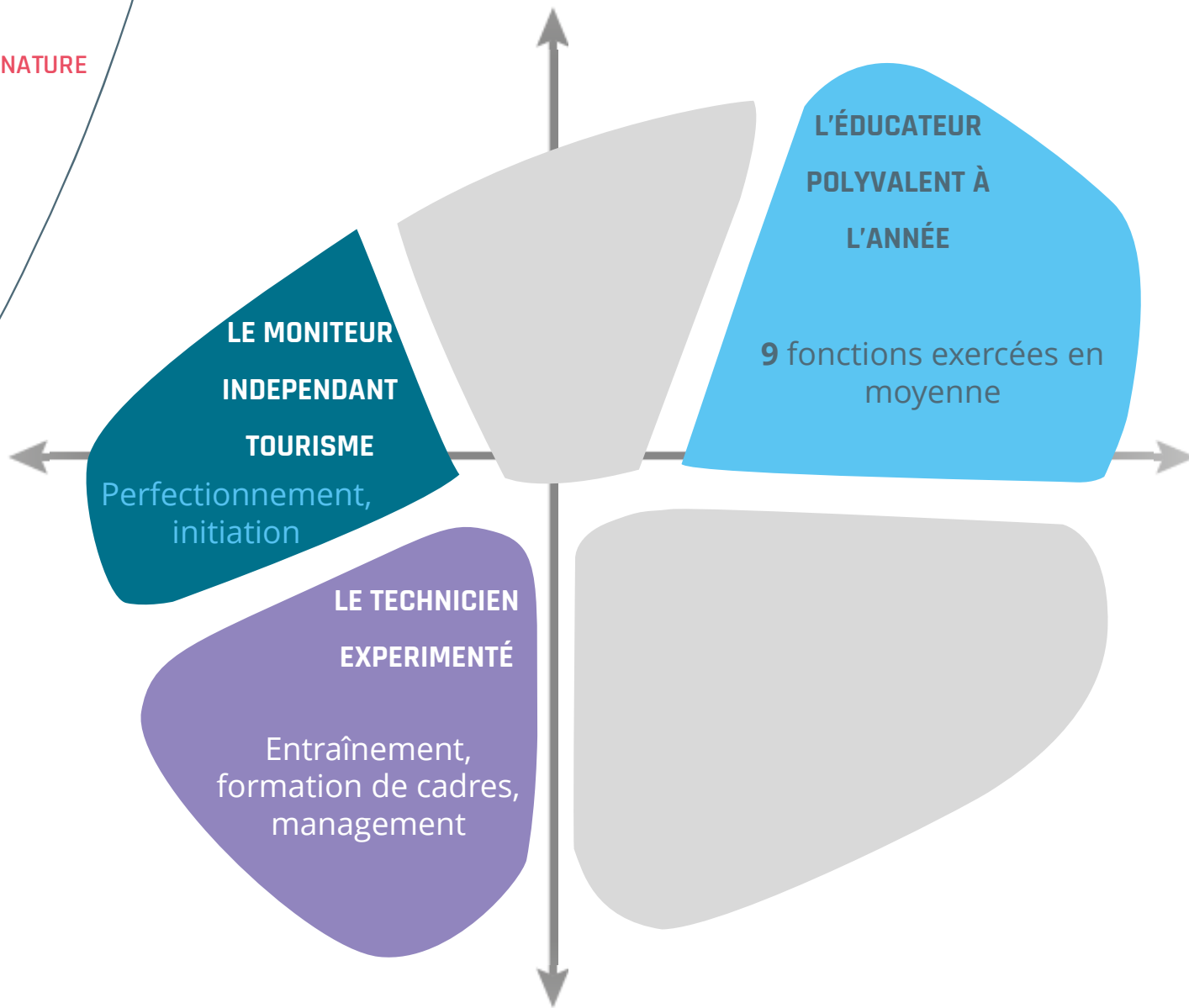

## Répartition du nombre de jours travaillés sur l'année 2015

# A QUELLE PÉRIODE DE L'ANNÉE TRAVAILLENT-ILS ?

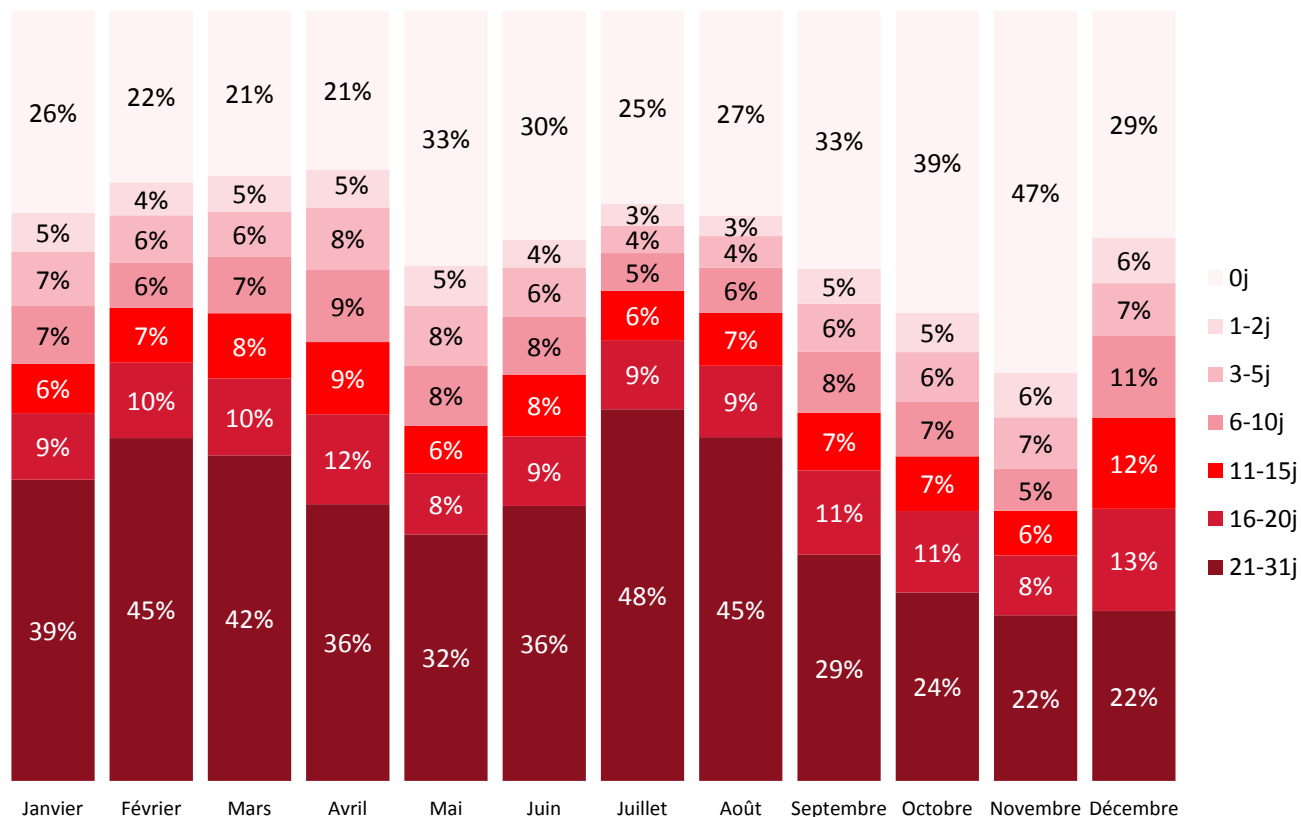

**1/2 éducateur travaille à l'année  
dont 30% à temps plein**

**43% ont un travail saisonnier  
dont 21% à temps plein**

# A QUELLE PÉRIODE DE L'ANNÉE TRAVAILLENT-ILS ? TYPOLOGIE

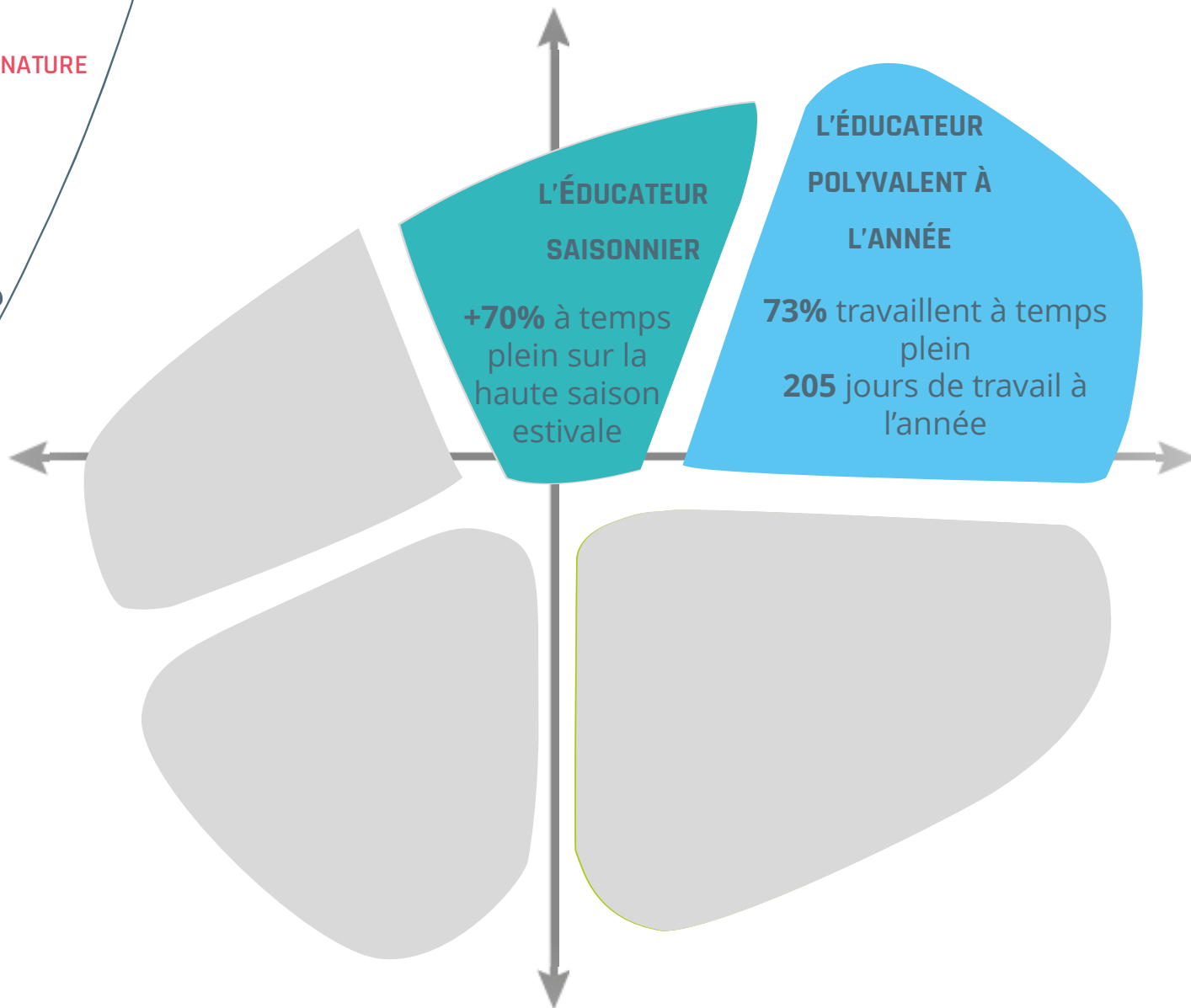

# QUELS SONT LEURS STATUTS PROFESSIONNELS ?

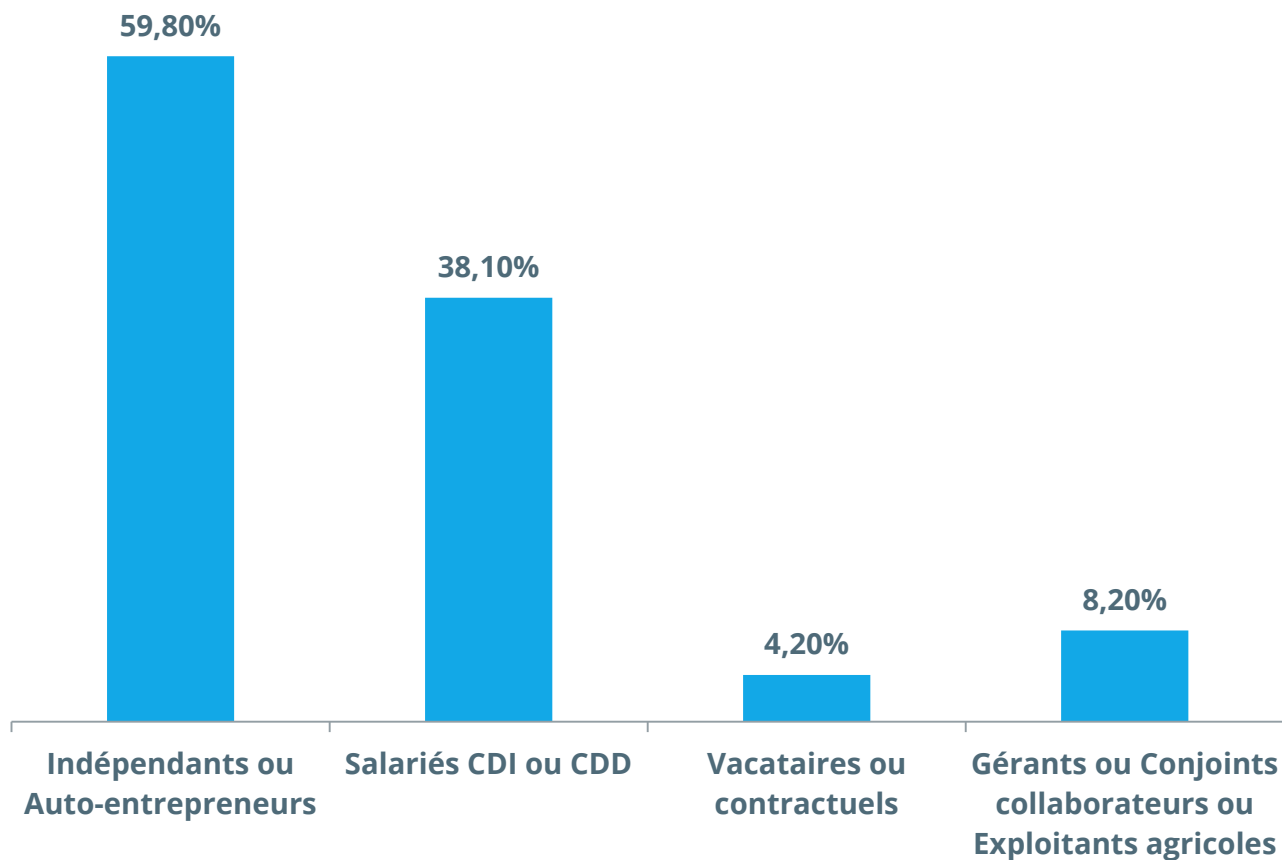

# QUELS SONT LEURS STATUTS PROFESSIONNELS? TYPOLOGIE

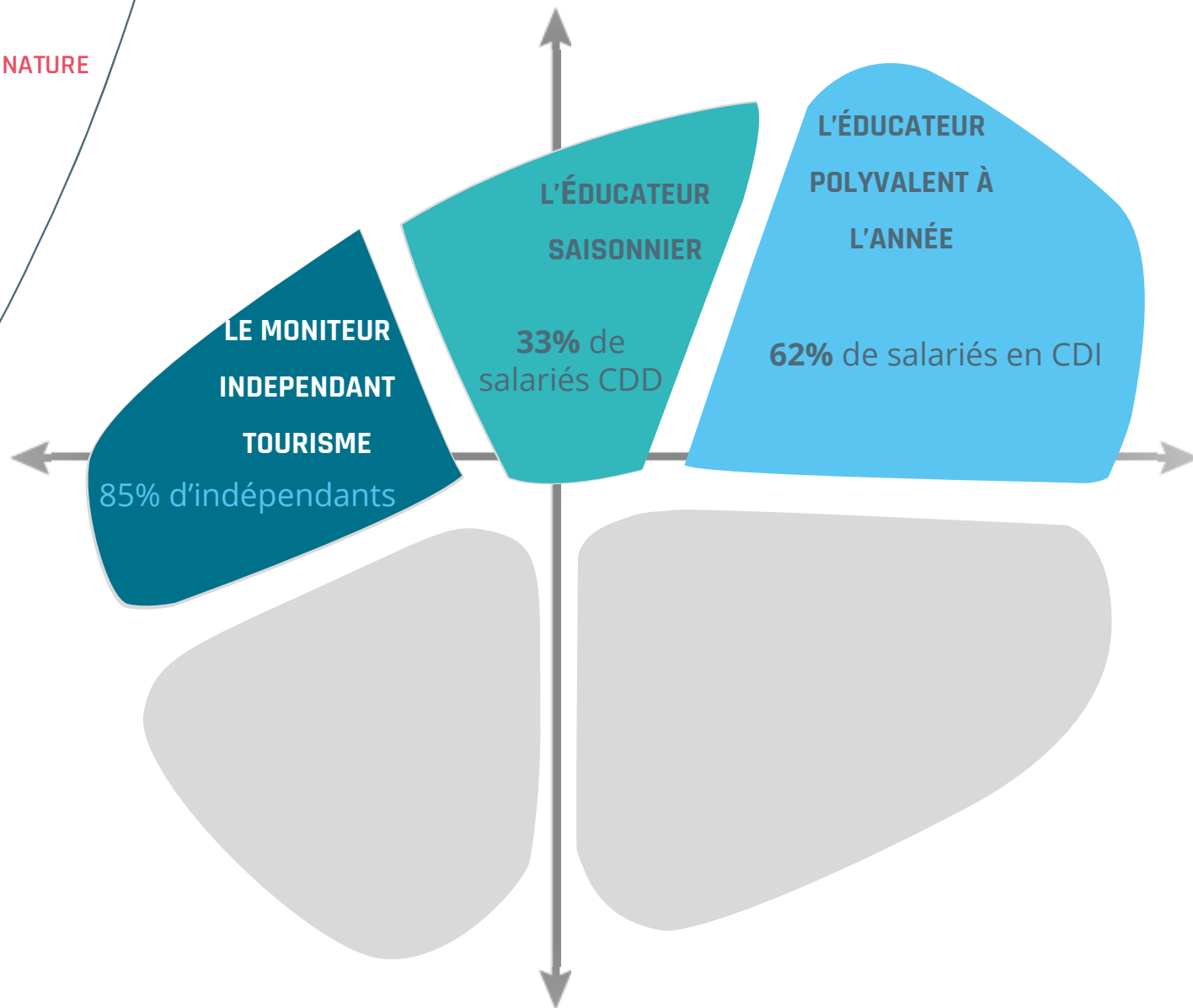

# QUELLES ACTIVITÉS ENCADRENT-ILS ?

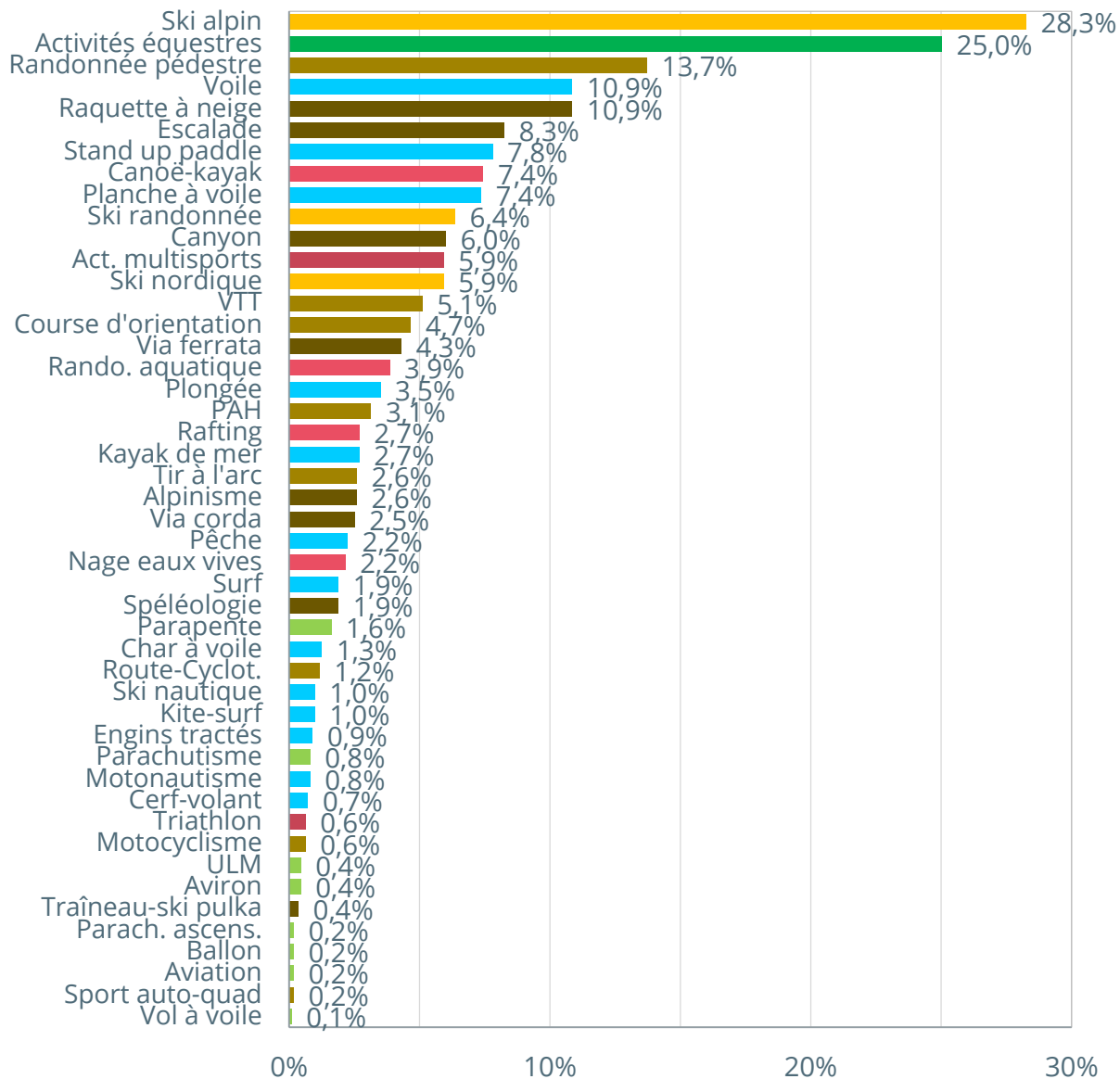
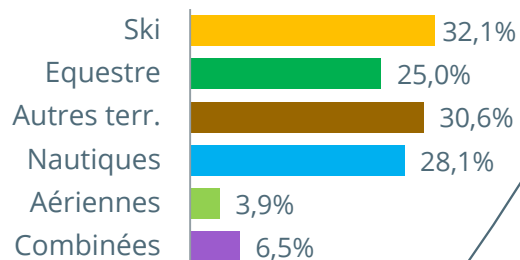

# QUELLES ACTIVITÉS ENCADRENT-ILS ? TYPOLOGIE

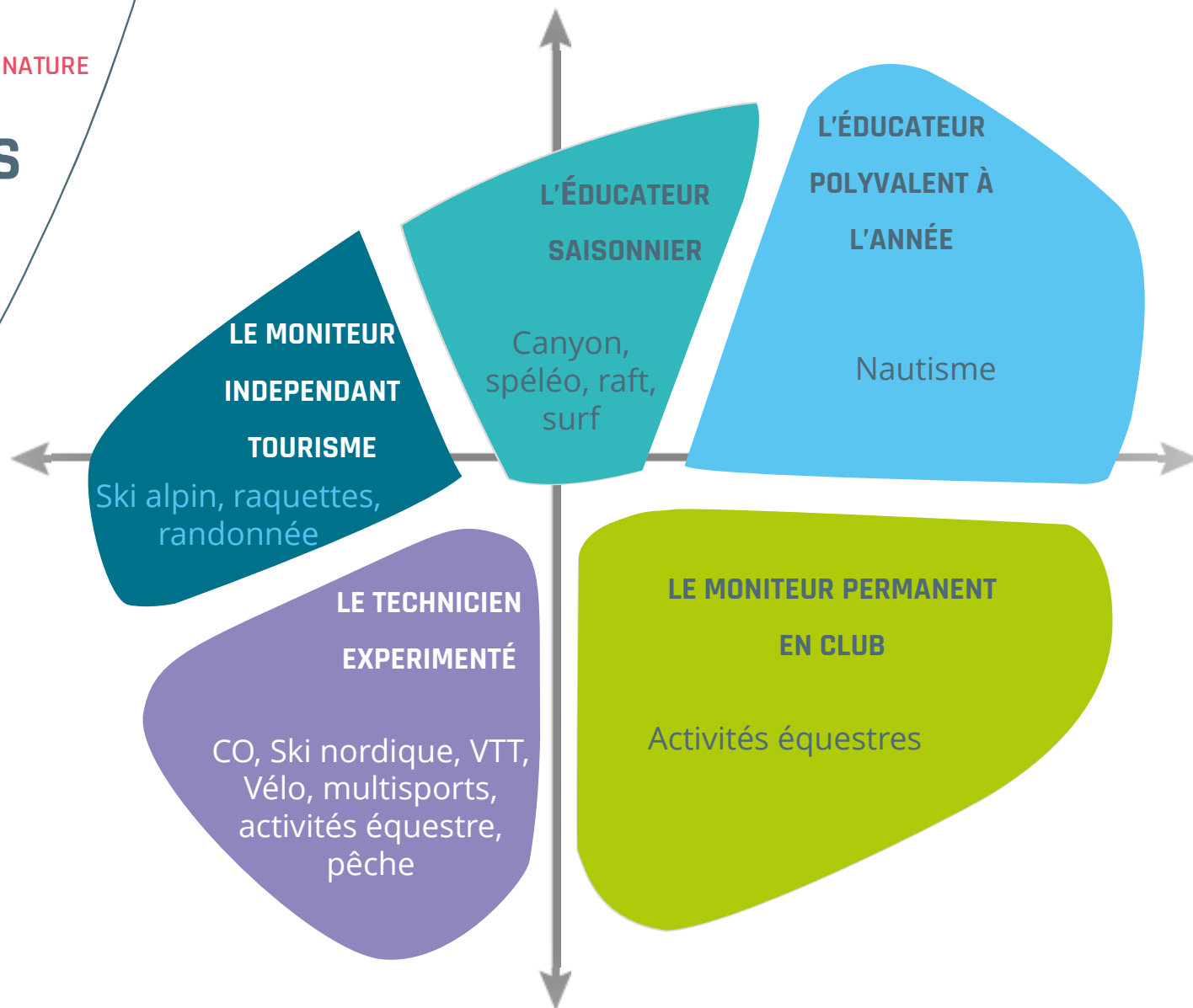

PÔLE RESSOURCES NATIONAL SPORTS DE NATURE

# LES SUITES DE L'ÉTUDE



## LES SUITES DE L'ÉTUDE

- SORTIE DE LA FICHE OBSERVATION
  - « Mieux connaître les éducateurs sportifs de nature »
- FIN DE L'APPLICATION DE LA MÉTHODE AUX ÉDUCATEURS GÉNÉRALISTES
- EXPLOITATION SECTORIELLE ET TERRITORIALE DE LA BASE DE DONNEES